Bs 2,00 · 32 páginas en 1 cuerpo
Dólar afortunado: 6,96 · Diario de Circulación Nacional
La Paz · Año 15 · No. 008
viernes 24 de enero de 2014

www.laprensa.bo

La Prensita

NUESTRAS HISTORIAS

DESECONOMIZADOS
LOS LLUNKUS PIDEN QUE SE VENGA EL TERCER AGUINALDITO

PÁG. A33

KATARIS VS. TELE ESFÉRICOS

SE DESARMARÁ UNA GUERRA POR PASAJEROS. LA POBLACIÓN GANA Y LOS CHOFERES ESTÁN DE TUCA.

1

» Un gran observador de la lucha será el súper ojo virtual del Túpac.

CHUQUIAGO // PÁG. A5

ACULTURAL
PICAPIEDRA GARCÍA ES EL GANADOR DEL *YO TE MATO*

PÁG. A30

FÚTBOL
Y COMO DICE LA FÁBULA, LA TORTUGA LE GANÓ A LA HABLADORA LIEBRE

PÁG. A11

JUNTO A ESTA EDICIÓN EXIJA LA GUILLOTINITA

EL EDITORIAL

Tal cual somos

Permitámonos, nuevamente, acompañarlo en esta pequeña travesía, para sonreír a tiempo de recordar algunos pasajes de nuestra más cercana realidad y las noticias que tuvimos la oportunidad de compartir con usted, junto con un soplo de ironía, humor y sátira.
Más allá del recuerdo, esperamos también que este pequeño espacio, nos permita reflexionar y criticar las virtudes y errores de las personalidades de quienes nos representan, de las acciones que llevan adelante, y en ellas ver reflejados a quienes los pusimos y los dejamos permanecer allí.
Entonces, que esta Fiesta de la Abundancia, nos ayude a romper la seriedad de la noticia y, ahora sí, darle rienda suelta, aunque sea una vez al año, a la otra libertad de expresión, y desear que a la vez, se nos llenen los bolsillos de pequeños sueños y esperanzas, de casas para aquellos a los que les falte, pese a los planes de vivienda; de bonos para los sectores a los que no les llegan; de gallos buenos, de esos que no agreden; de billetitos prósperos; de buenos medios de transporte y, entre tantas otras cosas, de cultura, porque eso somos.

EL TERMÓMETRO

ROJO
CHOFERES ESTÁN CON "TUCA"
A poco de estrenar los Katari y el Tele esférico, los choferes están de miedo. Los nuevos sitemas de transporte ya no los harán sentirse dueños de la ciudad.

GRIS
SOBRE TORTUGAS Y LIEBRES
Por hacerse a los capos, los bolivaristas se quedaron con los crespos hechos. El Tigre, cauto como la tortuga de la fábula, fue campeón sin tanta pompa.

AZUL
PIDEN QUE SE VENGA LA TERCERITA
Los llunkus del Gobierno han anunciado que esperan el tercer aguinaldito. Extraoficialmente se conoció que servirá para financiar campañas este 2014.

LA IMAGEN

LOS EFECTOS PACEÑOS

Gracias a un lente de última generación, La Prensita pudo captar la "leve" inclinación de una las torres del Tele esférico. Los ingenieros explicaron que esta estructura está acorde a la geografía de la ciudad de La Paz.

Directorio

Editora General: La mamita Mona • **Jefe de Redacción:** El Tigre Jorge • **Deportes:** El silencioso Vic • **Jefe de Producción:** El noctámbulo Quiñito

Oficina Principal
Calle: Mayor Lopera # 230 - Villa Fátima
Central piloto: 00-591-2-2218821
Casilla: 5614 . Telefax 00-591-2-2218851

Oficina Comercial
Calle: Mercado # 1391 esq. Loayza
Teléfono: 00-591-2-2202537
Fax: 00-591-2-2202509

Depósito Legal 4-3-764-98
http://www.laprensa.com.bo • laprensa@laprensa.com.bo • publicidad@laprensa.com.bo

LA PAZ:
AV. 20 DE OCTUBRE FINAL Nº 2656
Teléfono 243 2424

SUC. EL ALTO 1:
AV. JUAN PABLO II ENTRE CRUZ PAPAL Y BASE AEREA
Teléfonos 284 7644 / 284 7856

SUC. MEGACENTER:
OFICINAS C11, C29 y C30
Teléfono 272 4235

SUC. EL ALTO 2:
AV. 6 DE MARZO ALTURA DEL PUENTE BOLIVIA Nº 2000
Teléfono 281 3482

ORURO:
CALLE SUCRE ENTRE POTOSI Y PAGADOR Nº 369
Teléfono 527 5925

IMCRUZ
RESPALDA Y GARANTIZA

www.laprensa.com.bo
redaccion@laprensa.com.bo
LA PRENSA | La Paz
viernes 24 de enero de 2014

NI EL TIEMPO PUDO ERRADICAR LAS FILAS

El desafío del año: padres contra súper Robertito

"Las viejas costumbres deben ser respetadas y no pretender erradicar una práctica que ésta en las raíces de los bolivianos: "las filas, mal llamadass como colas".

PSICOLOGÍA **BARATA**
laprensita@laprensita.com.bo

Nadie ni nada impidió a los padres de familia realizar colas para inscribir a sus preciados pupilos en los colegios.

"¿Cómo puede creer súper Robertito que nos va a prohibir hacer colas porque ni la lluvia, ni el frío, ni el sol han podido alejarnos de nuestras costumbres ancestrales?", señaló un padre de familia furioso ante la invitación de dejar su espacio en la cola de un colegio para que vuelva el día de las inscripciones.

» REUNIÓN DE URGENCIA. Ante esta situación y la habilidad de los jefes de los hogares de mantener sus preciadas filas, Robertito, llamó a una reunión de urgencia a sus más cercanos colaboradores para instruir la necesidad de deshacer las filas.

"¿Cómo creen que los padres van a ganar?, es tarea de ustedes sancionar a los infractores que permitan que se hagan colas, porque nos hacen ver mal y dicen fuera del país en Bolivia todo es cola. Entonces, busquen a los directorcitos y otros responsables para cortarles la cabeza y no caiga la mía en manos del tata Presidente", instruyó.

Los colaboradores, ante la amenaza de perder su peke (cabeza), buscaron alternativas de gran ingeniería para convencer a los padres de que los sorteos de los cupos les permitiría a sus wawas tener una mejor educación y sin restricciones.

» NO MÁS NEGOCIADOS. Asimismo, para convencer a los progenitores, super Robertito utilizó su imaginación para describir cómo unos cuantos vivillos y cuento k'epis se hacían la "guita" (plata) con la reserva y venta de cupos.

"Para evitar que estos vividores se hagan plata con la inocencia de algunos tatas practiquemos el sorteo por ahí a alguno de ustedes les cae algo ¿no?", reflexionó Robertito.

"No permitiremos que en ningún colegio se realicen filas. Los que acepten esta situación están fritos, perderán la cabeza porque la mía debe salir intacta de este hecho y haré hata lo imposible por mantener mi cabeza sobre los hombres. He dicho.".

Super Robertito
RESPONSABLE DE EDUCACIÓN DEL ESTADO PLURINACIONAL

EHT
Primera Escuela de Hotelería y Turismo de Bolivia desde 1976®
Escuela Hotelera

Formamos talentos para la nueva Bolivia!

Nuestras carreras:

- Administración Gastronómica y Arte Culinario.
- Cocinero Profesional.
- Administración de Turismo Sostenible.
- Administración de Hoteles & Restaurantes.
- Barman & Garzón Profesional.
- Pastelero Profesional.

EHT Informes

Avenida Sánchez Lima Nº 2099 Esquina Aspiazu- Telf./Fax: 2 424154 - 2 424184
www.eschotel.com.bo - Facebook.comPrimera.Escuela.de.Hoteleria.y.Turismo.de.Bolivia

ESTE AÑO, TODO VINO EN COMBO

Microbots, Tele-esférico y los Katari aún no congenian, ¡qué lata!

2.000 » choferes están de miedo. Grave.

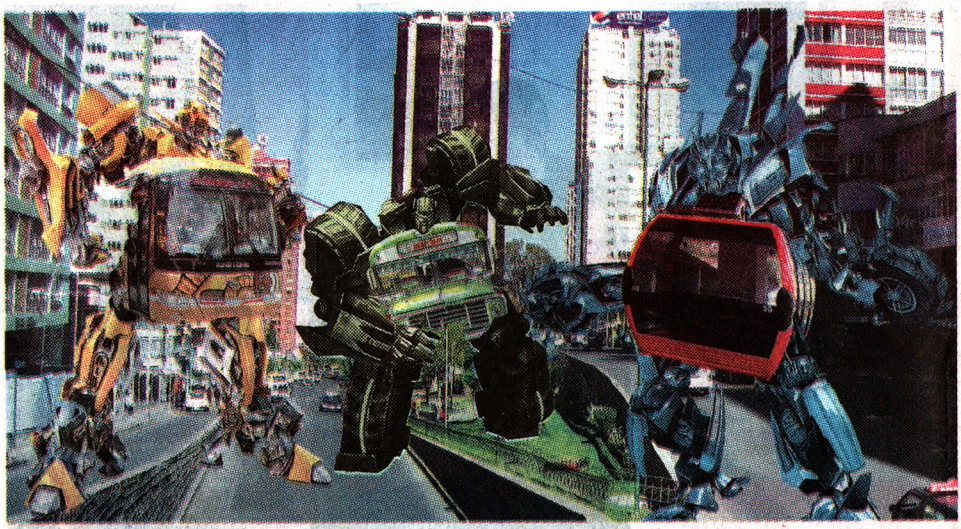

Tres bandos disputan la simpatía y aceptación del pueblo.

TANOKU PADO
laprensita@laprensita.com.bo

Apesar de que el Ekeko trajo consigo tecnología, amor, bendiciones y fortuna en 2013, a muchos estos beneficios les trajo broncas, tal es el caso de Evito Cocacolero Mortales contra Cucho Revillín (a quién le dicen el 'guapo' por la semejante changa que se cargó) y de éste con el terrible Fernández.

En fin, todo empezó cuando Cucho anunció la llegada de 60 PumaKataris (de un grupo de 100) para hacerle frente al los más de 60 mil Microbost del terrible Fernández. "Estamos 'cabriados' de que éstos jodan a la gente, hay que tirarles con Neq'e y por eso pedí apoyo a mis cumpas de la China para que me hagan 100 máquinas, ya llegaron 61 y espero que en un futuro no muy lejano lleguen los otros 40".

Al escuchar esto, y por no perder los partiditos de fút que que se gasta, Evito convocó a todos sus compinches y luego de unos días anunció la fabricación de un Súper Katari y de un Tele-esférico (que tienen el don de volar por los cielos), "parece que algún tipito me quiere quitar el prestigio y simpatía que tengo con la cholas. Pero le voy a enseñar, y por eso, con estos dos monstritos que mandé hacer joderé tando al terrible Fernández como a Cucho, será como meterles un gol de cabecita y así la gente me seguirá queriendo", dijo.

FERNÁNDEZ DICE QUE LA ANTIGÜEDAD MANDA. Al saber que es amenazado y que sus Microbots están en peligro de desaparecer, el terrible Fernández mandó a refaccionarlos por octagésimanovena vez, "vamos a demostrales que la antigüedad manda, ¿piensan que el grado que tengo me cayó del cielo?".

NI LOS GRANDES IMPERIOS FUERON COMO ÉSTOS

Una juntucha de Star Wars tomó la Alcaldía

El palacio se convirtió en el ring para que dos jedis disputen un trono. Otro par se sumó a la "fiesta".

E. CÉSAR NOSO
laprensita@laprensita.com

Tras la subida al poder de Lucho Skywalker, quién se convirtió en el nuevo e inesperado héroe de la rebelión de los Sin Miedo en La Paz, se ha originado una pugna tipo Star Wars entre oficialistas, opositores y rebeldes.

»HÉROES DE OTRO NIVEL. Si nuestros abuelos se divertían con divertidas tiras cómicas de la Guerra de las Galaxias (Star Wars), nosotros nos divertimos con otras cosas como la Guerra de los Intereses Municipales.

Luego de la rebelión Lucho aún vive un conflicto interno dentro su imperio, a pesar de que envió a su príncipe Leisuz en una misión para recuperar el trono perdido en el Concejo, el cual nunca debió haber caído en las manos de Sith Rocha, quién con un caprichito, que duró más que cemento congelado, arrebató a Lucho la silla del poder.

Al observar la situación, el terrible y oportunista Qui-Gon Silva trató de apaciguar el pleito, pero como su jefecito le ordenó agrandar la riña le reveló un gran secreto que aún es eso: un secreto. Nos vemos en el siguiente episodio.

"No sé qué les pasó a estos cuates, yo les cumplí un milagrito, pero ellos se fueron más allá. Ahora esto, más que una serie, parece una novela que nunca acabará, pues se pelean y vuelven, qué es eso..."

El Ekeko
DIOS DE LA ABUNDANCIA

FISCALES DEJAN K'ALA AL EKEKO

Chicos malos asaltan el banco de Alasitas

1.000
» millones de dólares se llevaron del banco ubicado en la avenida del Ejército.

La policía halló al k'amaque, pero no recuperó la totalidad del dinero extraído. Grave jarabe.

JR MORTADELA
jr@laprensa.com.bo

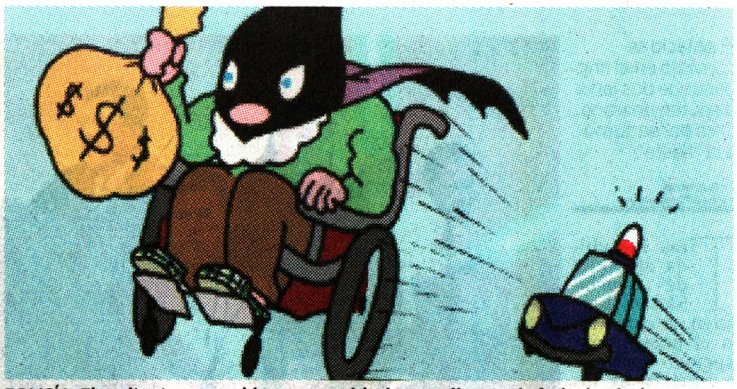

POLICÍA. El asaltante es seguido por un vehículo patrullero en la feria de Alasita.

Cinco delincuentes, a la cabeza de Carlos "k'amaque" Ramer, asaltaron ayer el banco de las Alasitas para llevarse consigo miles y miles de dólares con series clonadas.

La banda integrada por los hermanos Córdova, Ticoco Mal Mozo, y Ernesto Santurrón, utilizaron un caballo de Troya para entrar a la bóveda del desafortunado banco.

Con el dinero en los bolsillos y títulos de terrenos que pertenecían al desaparecido Arturo Cuba, se fueron a la zona del amor, Poto Poto, donde también asaltaron una casa de cambios.

Al destruir la caja fuerte y descubrir los billetes con serie del mismo corte, intentaron huir, pero "Los chicos malos" fueron cazados por los sabuesos de color verde. Éstos, ni cortos ni perezosos detuvieron al "k'amaque", quien había enfrentado una pelea marital por el prenatal.

También recuperaron algunas joyas y una caja fuerte que a la fecha no pudieron abrir pese a sus sofisticados equipos, un soldador portátil.

LOS MANDARON A LA CANA PORQUE NO DEVOLVIERON LA TOTALIDAD DEL DINERO ROBADO. El fiscal asignado al caso imputó a los acusados y un juez cautelar mandó a la cana a los involcurados en el atraco hasta que devuelvan los billetes que a la fecha se han esfumado. En su intento por comprobar el robo y viajes de turismo que realizó el imputado al exterior, la comisión de fiscales dejó en la "banca rota" al Ekeko que quedó "k'ala" (sin ropa ni elementos de la fortuna).

VOLVERA EN UN VEHÍCULO FORD EXPLORER

JACOB DICE QUE TIENE NOSTALGIA POR EL ARROZ

La Paz. Sentado en la puerta de Palmasola el estadounidense Jacob Ostra se despidió con nostalgia de Bolivia porque no pudo llevarse las 40 toneladas de arroz que había acopiado con sus dolarcitos en 2013. Abandonado por la fortuna y su familia, Jacob dijo que "no me resignaré a perder mi arroz" y que volverá junto a Sean Pendennciero en un Ford Explorer para rescatar a los miembros del club de extorsión que posibilitó su fuga. El estadounidense dijo que "la nostalgia le embarga" porque no se despidió de la colombiana y menos de Jorge Pérez, el viceamigo que ayudó para su arresto domiciliario.

Universidad Pública de El Alto

Nuestra OFERTA ACADÉMICA

1. Administración de Empresas
2. Arquitectura
3. Artes Plásticas
4. Ciencias de la Comunicación Social
5. Ciencias de la Educación
6. Ciencias del Desarrollo
7. Ciencias Físicas y Energías Alternativas
8. Ciencias Políticas
9. Comercio Internacional
10. Contaduría Pública
11. Derecho
12. Economía
13. Educación Parvularia
14. Enfermería
15. Gestión Turística y Hotelera
16. Historia
17. Ingeniería Agronómica
18. Ingeniería Ambiental
19. Ingeniería Autotrónica
20. Ingeniería Civil
21. Ingeniería de Gas y Petroquímica
22. Ingeniería de Sistemas
23. Ingeniería Eléctrica
24. Ingeniería Electrónica
25. Ingeniería en Producción Empresarial
26. Ingeniería Textil
27. Lingüística e Idiomas
28. Medicina
29. Medicina Veterinaria y Zootecnia
30. Nutrición y Dietética
31. Odontología
32. Psicología
33. Sociología
34. Trabajo Social
35. Zootecnia e Industria Pecuaria

UPEA

vive tu futuro

buscanos upea bolivia

www.upea.edu.bo

2014

LOS ATRAPARON CUANDO PRENSABAN LA DROGA

NARCOS BAILABAN *ZIGUIRIGUIDUM*

La Paz. Al ritmo del *Ziguiriguidum*, narcotraficantes peruano-bolivianos fueron hallados en el norte de La Paz. El cabecilla levantaba la mano y movía el pie mientras sus compinches refinaban la droga dentro de los mismos aviones. Los tigres antidroga quedaron pasmados por su habilidad.

LAS AUTORIDADES DICEN QUE ES UN HOTEL DE CINCO ESTRELLAS

Las celdas del horror y mal olor de los lunth'atas

Los ocasionales jilacatas afirmaron que ya no hay prediario y piden al Ekeko financiar su estadía y alimentación en la casa del jabonero. Donde por día ingresan der tres a cuatro personas.

JR MORTADELA
jr@laprensa.com.bo

El horror y el mal olor se han apropiado de las celdas de la fuerza anticrimen de La Paz, donde los arrestados prefieren matarse antes de seguir aguantando los malos olores que hay en el baño, afirmó el solitario jilacata de la celda de varones.

El hombre de apenas 1,60 de estatura, afirmó que las celdas antes eran un hogar dulce hogar para los delincuentes, pero desde hace más de un año estas instalaciones son un martirio, porque carecen de agua y las paredes están llenas de gafitis.

"La casa del jabonero estaba siempre pulcra, pero ahora ya no, y es por eso que la gente prefiere matarse a pasar algunas horas en las celdas de la FELCC".

El diminuto y sagaz director de la FELCC, afirmó que desconoce este hecho pese a que recientemente, un empresario se mató, prácticamente, en sus narices.

» **APOYO.** Los arrestados solicitarán al Ekeko que interponga sus buenos oficios y les pueda traer algo de alimentación porque incluso el cabo de llaves ha perdido peso y vive confinado junto a los arrestados.

En tanto, los ocasionales visitantes a las celdas de la FELCC continúan soportanto el persistente aroma.

"Solo sé que nada sé, las celdas están en perfecto estado y las quejas son proque no les dejamos meter sajta, thimpu y otras cositas que los arrestados piden para no salir de las celdas de la FELCC. No se les cobra ni un centavo por su estadía".

El Gran Mariscal
EL MACHA DIRECTOR
DE LUCHA CONTRA LUNT'HATAS

Edición Don Vico

ACCIÓN

La Prensa La Paz
viernes 24 de enero de 2014

LA LIEBRE Y LA TORTUGA

EL CELESTE SE CONFIÓ Y PERDIÓ EL TÍTULO

Cuando faltaba poco para que se corone campeón, la tortuga-tigre le dió alcance y le robó el título.

DON VICO
acciónlp@laprensa.com.bo

Le faltaba poquito para ser campeón, pero se confió y la liebre celeste tuvo que ver cómo su rival, una tortuga atigrada, festejaba el título de la Liga.

Todo comenzó cuando el adinerado Mc Claure –quien dice tener más plata que el Ekeko- le puso un entrenador extranjero a la liebre celeste, ese fue el principal error de Mc Claure quien iba por todo la-

7

7 kilómetros le sacó de ventaja la liebre a la tortuga, pero se durmió en la meta y perdió

do diciendo "seremos campeones con una gran diferencia".

Por otro lado, la tortuga atigrada no quería ver lo que hacía su rival y se enfocó en la meta.

Cuando el juez pitó la partida, la liebre le había sacado 7 KILÓMETROS a la tortuga y se dio el lujo de perder tiempo esperando a que su contrincante le de alcance.

La tortuga atigrada vio que su rival se dormía cerca de la meta y emprendió carrera para ganar por una nariz el título de campeón ante la desesperación de los fanáticos celestes que pidieron la cabeza del técnico extranjero.

La moraleja de esta historia es "Lo que el dinero no compra, el Tigre lo pone".

LA SEGUNDA INVASIÓN

TODOS, EN BUSCA DE "EL DORADO"

Fue una segunda invasión a Bolivia, pero esta vez fue a puro balonazos.

DON VICO
acciónlp@laprensa.com.bo

Nunca el "olé" estuvo tan de moda. Primero fue un personaje bajito, bigotón y fumador -no hablamos del Ekeko- quien llegó en 1992 para clasificar a Bolivia a la Copa del Mundo de 1994. Luego vino un futbolista para Wilstermann quien aconsejó a varios de sus amigos españoles que vengan a Bolivia en busca de "El Dorado".

Parecía una segunda invasión hispana como pasó hace más de 500 años, sin embargo esta vez los españoles vinieron a mostrar su fútbol y tal vez así lograr un poquito más de dinero que les costaba conseguir en su país.

Cuando uno de los futbolistas europeos preguntó ¿dónde está El Dorado?, un transeúnte respondió que tiene que ir a la terminal de buses ya que hay una empresa con ese nombre que va a todas partes del país.

Viendo que le va bien a muchos de los españoles en el fútbol boliviano –salvo a un técnico que debió hacer maletas hacia Brasil-, se espera que este año vengan más futbolistas de ese país.

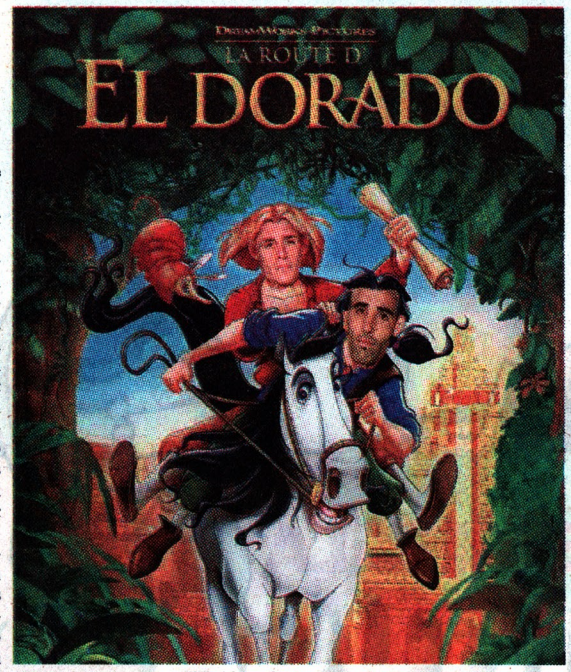

CONQUISTADORES. Callejón, Sánchez Capdevila y Berodia.

12

» futbolistas españoles vinieron a Bolivia en 2013, este año se espera el doble.

ASÍ NO SE CAPUJARAN REFUERZOS

CLAURE ENSEÑARA A KURT A CONTRATAR POR FACEBOOK

La Paz. La gota que derramó el vaso fue la contratación de Alejandro Melean a Oriente Petrolero. Kurt Reintsch, anoticiado que existe alguien en la directiva que filtra los nombres de sus refuerzos, pidió a Marcelo Claure que le enseñe utilizar el Facebook para contratar jugadores y técnicos.

Mc Claure, acostumbrado a cambiar cabezas en su equipo por Twitter, aceptó la oferta del presidente del club atigrado por lo que esta semana Kurt anunciará el próximo refuerzo mediante el cotizado "Face".

FACEBOOK. Kurt de a poco se actualiza

LA DIRIGENCIA ESTUDIA VENDER A CHUMACERO

DEVOLVIERON AL CACHORRO

DON VICO
accion@laprensa.com.bo

1
9 millón de dólares de Alasitas será el costo del pase de Chumacero.

Alejandrito Chumacero causó una alegría gigantesca a los afilados estronguistas, sin embargo, no pasó lo mismo con la directiva paceña que ya estudia ofertas para vender nuevamente al jugador.

¿Y ahora que hacemos?, fue el grito que se escuchó en la sala de reuniones del club gualdinegro ya que –según dicen por ahí- la dirigencia no tenía la plata que tenía que devolver al Sport Recife tras la decisión del jugador de volver a Bolivia.

"No se aceptan devoluciones", fue la determinación de la junta por lo que Chumita viajó con un dirigente para negociar su permanencia en Brasil.

Sin embargo, todo dio un giro de 180 grados al saber que el club brasileño estaba dispuesto a no pedir dinero con tal que el jugador ya no sea del club, por lo que el Tigre salió ganando.

Ahora el Tigre analiza ofertas de clubes, un club pidió pagar por Chumita hasta un millón de dólares de Alasitas.

LO VIO EN EL DAKAR Y NO DUDO EN IR POR ÉL

CHUCK NORRIS CONTRATA A NOSIGLIA COMO SU DOBLE

La Paz. Luego de tener una espectacular presencia en el Dakar 2014 que finalizó el domingo, el piloto boliviano Wálter Nosiglia fue contratado por el actor Chuck Norris para que sea su doble en las escenas de alto riesgo de sus películas.

Fue una sorpresa ver a Nosiglia y a Norris frente a frente, parecía como si cada uno estuviera parada frente a un espejo dada las similitudes en el parecido.

"Tú serás mi doble de acción" le dijo Norris a Nosiglia en un español con acento gringo que le sacó más de una sonrisa al campeón boliviano.

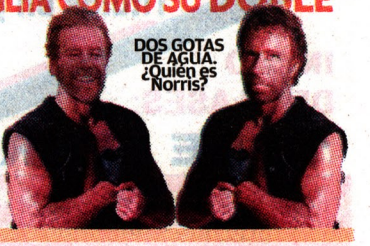

ESCUELA FINANCIERA GIPET

Instituto Técnico "EF - GIPET" S.R.L.
R.M. 252 / 76 R.A. 081 / 02 R.M. 889 / 12

Especialistas en la formación de:

- **CONTADORES GENERALES**
  (Técnico Superior 3 años)
  Convenio con Universidades para la obtención de Licenciatura
- **SECRETARIADO ADMINISTRATIVO**
  Doble Titulación
  (Técnico Medio 2 años y Capacitación 1 año)
- **AUXILIAR CONTABLE**
  (Técnico Medio 2 años y Capacitación 6 meses)

Títulos en provisión Nacional

INSCRIPCIONES ABIERTAS

INICIO DE CLASES:

10 DE FEBRERO DE 2014

Psje. Bernardo Trigo # 447 Plaza del Estudiante, lado UMSA
Informes 3er. Piso y a los telefonos: 2444554 • 2444654

RECEPTORIAS
OFICINA COMERCIAL
CALLE LOAYZA
EDIFICIO CASTILLA
1ER. PISO - OF 105
TEL. 2202537 - FAX: 2202509

La Prensa

las amarillitas

GUÍAS COMERCIALES

TRADUCTOR Ministerio de obras Publicas busca un traductor para el Satelite Tupac Katari ya que este mandara todas sus en aymara y quecua.

REMATE Gran liquidación de ollas GIGANTES, casi nuevas. Solamente se utilizó una vez para cocinar ají de fideo. Referencias: Sus majestades: Álvaro y Claudia.

REQUERIMIENTO Productora audiovisual independiente necesita actores para la realización de un largometraje. Requisito único. Haber sido expulsado del Gobierno. Atentamente Los vengadores, Parte 3

PERMUTO URGENTE hermoso perro doberman con pedigree por mano ortopédica.

NUEVO PROYECTO DE VIDA. Hombre invisible busca mujer transparente para hacer cosas NUNCA VISTAS.

GRAN PROYECTO Se necesita inversionista que tenga interés en construir gran centro comercial, mini cines, patio del api y Gran Mall de ropa, dizque "prestada". Referencia. Barrio Chino.

EMPLEO Desempleado con muchos años de experiencia, se ofrece para trabajar en el INE en el área de estadísticas.

EMPLEO Nadador profesional se ofrece como presidente del Comité Olímpico. Cuento con años de experiencia haciendo lo que mejor hice en la vida: NADA.

BUSCO personaltécnicoparaarreglarlabarraespaciadorademicomputadorpersonal.

ALQUILER Joven, guapo y sin compromiso alquila media cama, una almohada y control remoto de tv.

BUSCO novia con automóvil último modelo, interesadas mandar fotografía... sólo del automóvil.

RECOMPENSA Busco perro y suegra perdidos en las alasas. Recompensa de Sus 500 por el perro. Era de raza.

ÚLTIMOS DÍAS Viejo verde busca chica ecologista. Contactos: Asilo El Kaivo desesperado.

POR NECESIDAD Cambio moto hecha pomada por silla de ruedas eléctrica. Referencia: Hospital El Imprudente

VENDO Sólo para enfermos pobres, la CNS vende lote de medicinas vencidas al por menor y mayor. Ref. 0800saludesvida.

REQUERIMIENTO de SERVICIOS

Se necesita empresa ENCUESTADORA SERIA que brinde servicio de CONSULTA CIUDADANA. Queremos saber si volveremos a ser gobierno, pero esta vez necesitamos datos fidedignos y verdaderos. Contactos: Partido en función de gobierno, aceptamos mensajitos al celular.

POR EXTRAVÍO FORZOSO

queda nula la libreta de ahorros en dólares No. 56-3452-876454 del Banco de la Fortuna, perteneciente al empresario estadounidense Jacob Ostreicher.

Cualquier referencia contactarse con Sean Penn.

MARCO ANTONIO
BELLEZA EXTREMA INTERNACIONAL
CALLE LOAYZA ENTRE MERCADO Y CAMACHO
EDIF. CASTILLA Nº 750 P.B.
CEL. 74081767 - 79151199
e-mail: tubellezaextrema@gmail.com
facebook: marco antonio egüez rojas

Cevicheria-Rest Contigo Perú

Lo mejor en ceviches, pescados, mariscos y comida criolla peruana

Nuestros tradicionales COMBOS FAMILIARES

3 SABORES EN UNO

Maremoto, Paella de Mariscos, Chicharrones, Arroz con Pollo, Seco de Cordero Ají de Gallina y mucho más.

Almuerzo criollo y marino de lunes a viernes con Salad - Bar

Atendemos toda clase de acontecimientos sociales con entrega a domicilio en samobar.

Estamos en:
Av. Saavedra N° 1983 Edificio Italia 1 -
Tel.: 222 8602

SE VENDE
Los Cachos PUMAKATARI

100% de puro cuero de víbora

100% potencia de puma

Para hacerle los goles a los choferes sindicalizados

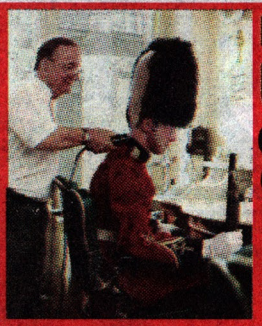

PELUQUERÍA UNISEX

CORTE INGLES

CORTE RASTRILLO

PD: LE OBSEQUIAMOS UNA CURITA POR SI ACASO

TU COMIDA SE VA A PONER MÁS BUENA

BRONCEMOSTAZ

¡PONGALE LO SABROSO!!!

NENEDENT

PARA UNA BUENA DENTADURA

Llámenos al 222222

Cansado de estar gordo y feo?

Puedes ser solo feo!

GYM

PASE SIN COMPROMISO

TBS
Formamos Profesionales

inicio de clases
03 DE FEBRERO

INSTITUTO TÉCNICO BOLIVIANO SUIZO
TÍTULO EN PROVISIÓN NACIONAL EN SÓLO 3 AÑOS

Resolución Ratificada por el Ministerio de Educación Nº 296/2011 - 332/2011

EDUCACIÓN PARVULARIA E INICIAL
Estimulación temprana y educación de niños de 0 a 6 años

EDUCACIÓN ESPECIAL
Atención educativa especial para niños del nivel inicial y primaria. Niños con problemas de aprendizaje y superdotados

CONTABILIDAD GENERAL
Mas 2 años de estudio, obten tu licenciatura en Contabilidad Publica

DISEÑO GRÁFICO Y WEB
Edición de Video
Animacion 3D y Fotorealismo

COMERCIO INTERNACIONAL

REDES Y SISTEMAS DE COMUNICACIÓN

www.tbs-edu.bo

You Tube

Wi Fi
GRATIS

La Paz: Calle Claudio Pinilla Nº 1654, a media cuadra de la Plaza del Stadium telf.: 2913440
El Alto: Av. 6 de Marzo Nº 505, entre calles 4 Y 5 • Teléfono: 2825531

ASEGURAN QUE AL SER UN AÑO ELECTORAL SU TRABAJO SE TRIPLICARÁ

Sociedad de llunkus pide tercer aguinaldo

La agrupación crece cada día y se extiende a otras ciudades e incluso países.

QOL GAN DI JO
mediollunku@gmail.com

BESAMANOS. Dos miembros de la nueva sociedad agradecen a su jefe.

Decidieron organizarse porque es una agrupación que crece día a día. La Sociedad de Llunkus (SOL) sostuvo su primera asamblea en el estadio Hernando Siles de la ciudad de La Paz y entre sus primeras resoluciones figura solicitar el pago de un tercer aguinaldo, esto debido a que al ser un año electoral tendrán que triplicar sus esfuerzos para conseguir algún favor. "Nosotros no somos unos parias, somos la fuerza y el motor de cualquier Gobierno", dijo en sus primeras declaraciones el principal dirigente del sector, Ungenio Zalame Corchón.

El dirigente viste adecuadamente para desempeñar su trabajo; usa unas rodilleras que, asegura, son acolchonadas y cambiadas diariamente por el desgaste; lleva varios pañuelos en su bolsa porque, dice, no falta alguna autoridad que no tiene con qué limpiarse; también carga una especie de cajón, donde guarda cepillos, cremas y otros utensillos para lustrar zapatos; nunca le falta un diccionario para escoger las palabras más zalameras; llama la atención que siempre graba las declaraciones de las autoridades, dice que "es para repetir lo mismo"; es posible verlo en todas las reuniones sociales detrás de las principales autoridades.

1
» millón de socios tiene la agrupación SOL.

» **MILES.** La agrupación se extiende a otras ciudades e incluso países. Ungenio Zalame dice que tienen un millón de socios y esperan que hasta fin de año puedan sobrepasar los cinco millones de socios.

SE CONOCE QUE UNGENIO ZALAME FUE UNO DE LOS PRINCIPALES IMPULSORES para que en la nueva Constitución no se incluya el ama llunku (servil, chupa, adulón). "Ninguno de los gobiernos debe trabajar sin alguno de los miembros de nuestra sociedad", dijo Zalame.

MARIDAS MOLESTAS PORQUE DEBEN PICOTEAR

Por alza de precios, usan parques para sembrar alimentos

El Alcalde dice que no puede hacer nada. Los frutillitas fueron amenazados.

COL GAN DI JO
mediollunku@gmail.com

Las amas de casa se cansaron de que todos los días suban los precios de los principales alimentos de la canasta familiar y salieron a los parques a sembrar papa, cebolla y otros productos. "Ahora los parques tendrán una utilidad, no puede ser que todos los días suban los alimentos", dijo una marida muy molesta que portaba un látigo para obligar a su esposo a sembrar haba, porque, dijo, que se había antojado de un "platito paceño".

El exparque de los monos, Laikakota, la avenida Busch y otros lugares al cuidado de la Alcaldía fueron ocupados por cientos de amas de casa que obligaron a sus gorrioncillos pecho amarillo a sembrar todo tipo de productos. Gonzalo P., quien reconoció ser un pocholo, aprovechó un momento de descanso para contarnos que es obligado a sembrar desde las siete de la mañana hasta las siete de la noche, "mi marida me amenazó con meterme a la cárcel sino realizaba el trabajo. Una vez ya lo hizo, tengo miedo", dijo muy asustado.

Ni siquiera los frutillitas de la Alcaldía se salvaron de la avalancha de amas de casa que inundaron los parques y jardines. Los guardias que intentaron detener a las furibundas maridas fueron utilizados para hacer jugo de frutilla con leche, frente a la mirada perpleja de las autoridades municipales. El Gobierno tampoco pudo impedir que las maridas más terribles decidan usar los jardines de la plaza Murillo para sembrar cebollas.

LABOR. Cuatro personas siembran en el Parque de los Monos.

24 PARQUES y otro tanto de jardines fueron invadidos en la zona sur.

24 DE ENERO empezó la siembra en la ciudad de La Paz y El Alto.

100 » parques y jardines fueron invadidos.

SEMBRAR PARA VIVIR BIEN

El uso de parques y jardines se extendió hasta la ciudad de El Alto. Furibundas mujeres invadieron la casa del alcalde Panada.

"No le tenemos miedo ni al Gobierno ni a la Alcaldía. Vamos a seguir sembrando porque nadie hace nada para reducir el precio de los alimentos".
Tremebunda Pisahuevos

"Ya no puedo más, tengo que levantarme a las cinco de la mañana para preparar el almuerzo y el desayuno para mi marida, y luego me mandan a sembrar, si es que no me mandan al mercado. Pido al Gobierno que baje los precios".
Gonzalo P.

CEC

Centro de Especialización en Computación y Estudios Comerciales S.R.L.

Ven con los especialistas!

Educación Productiva

- Contaduría General
- Secretariado Ejecutivo
- Mercadotecnia
- Turismo
- Comercio Exterior
- Procuraduria Juridica
- Sistemas Informáticos
- Hardware y Electrónica
- Diseño Gráfico
- Programador Web
- Cursos de Computación
- Mecánica Automotriz
- Inglés
- Cursos de Bartender Profesional

TECNOLÓGICO

SHAKERS & DRINKS

Síguenos en:
www.facebook.com/cec.srl

LA PAZ CENTRAL: Calle Potosí N° 1320 Esq. Colón Telf.: 2202221 - 2202197
EL ALTO: Calle Jorge Carrasco Esq. Calle 3 (Lado Hotel Alexander) Telf.: 2820221
ENGLISHLANDS: Av. Villazón N° 1257, 4° Piso Edif. Viveros (Frente a la UMSA) Telf.: 2900037
CENTRO AUTOMOTRIZ: Av. F.A.B. Esq. Calle 5 N° 90 Telf.: 78855033

LA MEMORIA ES FRÁGIL Y TRAICIONERA

La crisis oenegefóbica del Evito Morales

Si quieren estar a salvo no recuerden lo que hiceron y no digan la verdad de sus investigaciones.

OENEGECITO **PREOCUPADO**
laprensa@laprensa.com.bo

Cuan difícil resulta gobernar para Evito Morales en esta época en que ve fantasmas conspirativos en todos los rincones del país, son quienes no apoyan o cuestionan su "procesito de cambio".

Sin lugar a dudas, las más afectadas son las pobres onegecitas, que al no ser del agrado de la gobernanza son amenazadas y expulsadas del país, que en un tiempo atrás era calificado como el paraíso terrenal.

La onegefóbica de Evito, es justificada bajo el argumento de que las oeneges conspiran contra su mandato y además de que son espías del capitalismo yankee.

Bajo ese pretexto puso de moda la frase "*go home yankee*" (vete a casa *yankee*) debido a que los gringuitos le quitan el sueño y el óxigeno a Evito.

LA PAZ. Imágenes del enfrentamiento.

2.000
Oenegecitas están en la mira de la gobernanza de Evito y bajo el riesgo de expulsión

» SIN MEMORIA. Sin embargo, Fernando Varguitas, señaló que la "onegefobia" de Evito es porque no quiere recordar que fue gracias al apoyo de estas organizaciones que ahora tiene del mango a la "sillita presidencial" y le dijo que no se haga el c'asa (el del otro viernes) y recuerde los favores. "Ahora no quiere recordar que la IBIS financió la marcha de él y sus cocaleros. Incluso se benefició de un viajecito a Dinamarca. Entonces, lo que busca es pues deshacerse de sus anteriores benefactores", inquirió Varguitas. También indicó que no solamente Evito perdió la memoria sino también Carlitos Romerito, Juanito Ramoncito Quintanita que recibieron favores de sus ahora "archienemigos".

Varguitas reflexionó, "cría cuervos y te sacarán los ojos".

REGLAS DE LAS OENEGECITAS PARA ESTAR BIEN CON EVITO Y SU GOBERNANZA. Si ustedes "oenegecitas" desean pervivir en el paraíso terrenal tiene que cumplir con las siguientes reglas:

1.- No dirás la verdad aunque te duela.
2.- Adularás a los mandamases y no recordarás lo que hiciste por ellos.
3.- Dejarás que ellos digan lo que has hecho.
4.- No podrás desmarcarte de la marcación férrea de los reguladores gubernamentales.
5.- Aceptarás fielmente y sin refunfuñar las imposiciones.
6.- Dejarás de espiar para el capitalismo *yankee*.

"Evito y los cocaleritos ahora quieren hacerse de la vista gorda y sacar a las oeneges".

Fernandito Varguitas
DIRIGENTE DE BASE

"EL JARDÍN"
Centro de aprendizaje
C/R.M.
Maternal/Nidito-Parvulario
Pre Kinder/ Kinder
Desde
1986
EL JARDÍN
INSCRIPCIONES ABIERTAS
Calle Batallón Colorados #38 (El Prado)Tel.: 2441360
www.guarderiaeljardin.org

LAS INTERFERENCIAS BUSCABAN INFORMACIÓN SOBRE LOS BONOS

Ese-nouden revela el espionaje a campesinos

Los celulares de los llunkus fueron los más pinchados. Tratan de descifrar un código antiimperialista.

ANAMEN **TIROSITA**
verdades@laprensa.com.bo

El exespía de la CEIA, del Imperio el Norte, Edward Ese-Nouden, reveló que éste llegó a espiar a dirigentes campesinos y elaboró informes específicos sobre sus costumbres de vida.

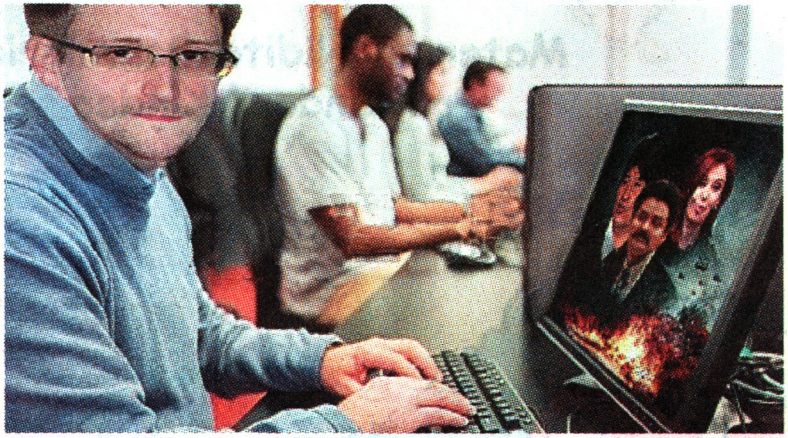

OSO CURIOSO. Ese-nouden espía a tres mandatarios de Estado.

» **APRENDIZAJE.** Los documentos dados a conocer por el refugiado del eje bolivariano, muestran la intervención de al menos una veintena de líneas telefónicas y otros tantos correos electrónicos, de dirigentes y organizaciones campesinas del Altiplano y del Oriente.

El mascado de coca, los rituales ancestrales, el ayni, el apthapi, y el sistema de organización de estas naciones indígenas, son temas de interés de esta potencia.

Sin embargo, también parece buscar y analizar el significado de palabras como llunk´u, q´encha, camba, puejj, yaaaaaa, ch´aki, sorojchi y k´ara, de las lenguas nativas y locales, ya que sospechan de que son parte de un código antiimperialista.

LA KOKA COLLA FUE DECLARADA ENEMIGA DE LOS PAÍSES PROIMPERIALISTAS, SEGÚN LAS REVELACIONES DEL EXAGENTE. SUS COMPONENTES PARECEN SER PARTE DE UNA BÚSQUEDA OBSESIVA DE LOS JEFES CON RAYAS Y ESTRELLAS.
EL PLAN B, SERÍA LA COMPRA DE LA PATENTE, PARA SU REPRODUCCIÓN EN OTRO PAÍS, PARA BENEFICIARSE DE SU ÉXITO.

FE Y MODERNIZACIÓN

EL PAPITA CAMBIA LA ROPA PARA LAS CEREMONIAS

Vaticano. La última decisión, entre las reformas lanzadas por el Papita Francisco, es la modernización de la ropa que utilizan las autoridades eclesiásticas y los curas, en las ceremonias.

Según su análisis, todos los colores del Arcoíris tienen significados simbólicos, no sólo el blanco y el amarillo y, en todo caso, también forman parte de la creación, por lo que un uso alterno de los mismos será una forma de honrar todos los colores entregados al universo.

Sobre sus próximas reformas, adelantó que se prepara la remodelación interna de las iglesias y el estilo de los cánticos.

PRUEBAS. Un padre ensaya nuevos colores.

EL PERSONAJE MÁS QUERIDO DE LA TV NACIONAL

PICAPIEDRA GARCÍA GANÓ EL *YO TE MATO*

Después de una semana de competencia, el reciente ganador "derrivó" a los otros concursantes.

ALEGRÍA. Pedro Picapiedra García cumplirá el sueño de estar al lado de su ídolo.

LA CHISMOSA

3 veces participó en el concurso sin éxito.

El programa de imitación y concurso de Dota "Yo te mato" nombró como ganador a Pedro Picapiedra García, quien a "puñete limpio" eliminó a sus contrincantes. Una manera pacífica de decir que su talento pudo más que las artimañas de los otros 27 concursantes, entre los que figuraba el cantante extranjero Chrrris Braun y uno de los integrantes de Martha&Juana.

» CONVINCENTE. "Ellos dijeron que renunciarían voluntariamente", dijo el famoso al levantar el trofeo que le confiere el derecho a representar al país en el programa "Imitando", conducido por Marcelo Showelli. "Es mi sueño cumplido", exclamó el también colaborador de la Liga de Defensa a los Izquierdos Humanos.

Sobre el reciente rumor de que Picapiedra García habría sido víctima de maltrato psicológico por parte de sus miles de fans a quienes se negó a darles autógrafos personalizados, éste contestó "Yo los perdono, después de todo nadie es perfecto", dijo.

JENNIFER SALIDAS RETA A PICAPIEDRA GARCÍA A DEFENDER SU TÍTULO. Después de terminar con la decimooctava temporada de "Yo te mato", ya se dieron a conocer a algunos de los próximos participantes. Una de ellas es la campeona de Kickboxing, Jennifer Salidas, quien retó al reciente ganador a defender su título. "Si se atreve", dijo. Picapiedra García informó, mediante un comunicado, que definirá su respuesta al lanzar la moneda. "Será a Cara o Cruz", especificó.

ESTILO **IMILLEY CYRUS ESTRENA PELUQUERÍA.** La estilista del momento, Imilley Cyrus abrió su peluquería en La Paz. Por sólo 100 billetes de Alasita se tiene un corte para dejar a todos con la boca abierta.

LA IMAGEN

MARX ANTHONY INTERPRETA LA CANCIÓN OFICIAL DE LA ALASITA

El cantante local Marx Anthony estuvo presente en la inauguración de la Alasita para interpretar la canción oficial de la fiesta. "Voy a venir, voy a comprar. En Alasita voy a chiallar", dice el coro de la canción, cuyo video está entre los 1.860 más vistos en YuTú.

www.laprensa.com.bo
redaccion@laprensa.com.bo
LA PRENSA | La Paz
viernes 24 de enero de 2014

ACTIVISTA

LUCER-O AHORA DEFIENDE A LOS ANIMALES

Según fuentes superextraoficiales, la cantante Lucer-o decidió recientemente unirse al grupo Peta, organización que defiende a los animales. "Mi próxima canción se llamará *Aléjate del cerdo*", dijo, para explicar sobre la importancia de no comer carne.

EJEMPLO

JUSTIN BABYER DARÁ CLASES DE BUENA CONDUCTA

Según el Ekeko.com, el excelente estudiante y bien portado artista Justin Babyer llegará a La Paz para dar clases de buena conducta a los niños y jóvenes. En la ocasión, el virtuoso y gran cantante pondrá a la venta un nuevo libro.

NOVEDADES PARA LA SUPERFIESTA

EL MATRACÓFONO LLEGA AL GRAN PODER

La comunicación nunca más será un obstáculo en la entrada. Los bailarines imponen nuevas tendencias.

LOS FRATERNOS Y SU ROPA TECH. Después de que vieran con cierta envidia que los bailarines de otras fraternidades portaban prendas de color mostaza (el color de temporada), los integrantes de Los de La Jait en Gran Poder evaluaron varias formas de llevarse todas las miradas en la fiesta. Como nadie prestaba atención por jugar en sus celulares, uno de ellos dijo: ¿Y si a mi matraca le ponen pantallita? "Fue una revelación", aseguró otro de ellos.

LA QUE SABE TODO

Como cada año, los bailarines del Gran Poder presentan "nuevas novedades" en su vestimenta. Las más recientes vienen de la mano tecnológica del diseñador Marcs Zuckers, quien buscó imponer una nueva moda. El primero fue el "matracófono", que no es más que una matraca-celular. ¿Y llama?, preguntó una de las pasantes de la fraternidad "Los de La Jait en Gran Poder", cuya interrogante fue absuelta cuando el responsable hizo una llamada a su casa. El dispositivo tiene, además, antenas satelitales, por lo que Zuckers garantiza una buena cobertura. Asimismo, se incorporó tablets a las mantas, para que en sus actividades puedan estar conectados permanentemente y publicar sus actividades en el "face" e inclusive ver la transmisión de la entrada. "Bien caché está", exclamó uno de los fraternos mientras revisaba su correo.

A pedido de otros bailarines ya se piensa en lucir nuevos artefactos el próximo año. "Yo quisiera esas luces como las del Airon Man", dijo Benito Bueno. "Al año será", expresó.

Gordo "renegón" Ramsay preparó la comida a regañadientes.

EL EVENTO

LA BODA CAMBA-COLLA

LUCHITO Y MARICRUCITA SE DIERON EL "NI MODO PSS"

El matrimonio del súper Revilla con la macanuda conductora estuvo caché. Evito, Alvarito, Omarito y Julito fueron los invitados de honor.

Evito Morales y Alvarito de Fernández llegaron a la fiesta en un PumaKatari.

La novía tenía un chicote escondido en el bouquet, por si acaso.

Los testigos de la boda: Omarito Rocha y Julito Manzaneda.

OBISPO BOSQUE
PHAJCHANI
Barrios y Comunidades de Verdad
Para vivir con dignidad
LaPaz
con fuerza, con hoja
GOBIERNO AUTÓNOMO MUNICIPAL
56.870 habitantes accedieron a una vida más digna
Medio millón de dólares promedio en inversión por barrio
4.960 baños domiciliarios instalados
ALTO VENTILLA
ALTO LA MERCED A2